青之炎：8

島本和彦

天山的土豆

露伴

CONTENTS

パン 48 ページ

パン 47 ページ

パン 46 ページ

パン 45 ページ

パン 44 ページ

パン 43 ページ

ケーキ 171

ケーキ 137

ケーキ 105

ケーキ 071

ケーキ 039

ケーキ 007

43

下次要不要……

我、我、我的宿舍？

我的宿舍？

我的宿舍？

女孩子的房間是什麼樣子……

完全，無法想像……!!

不……正確來說是那個吧，
雖然可以想像……也就是說，

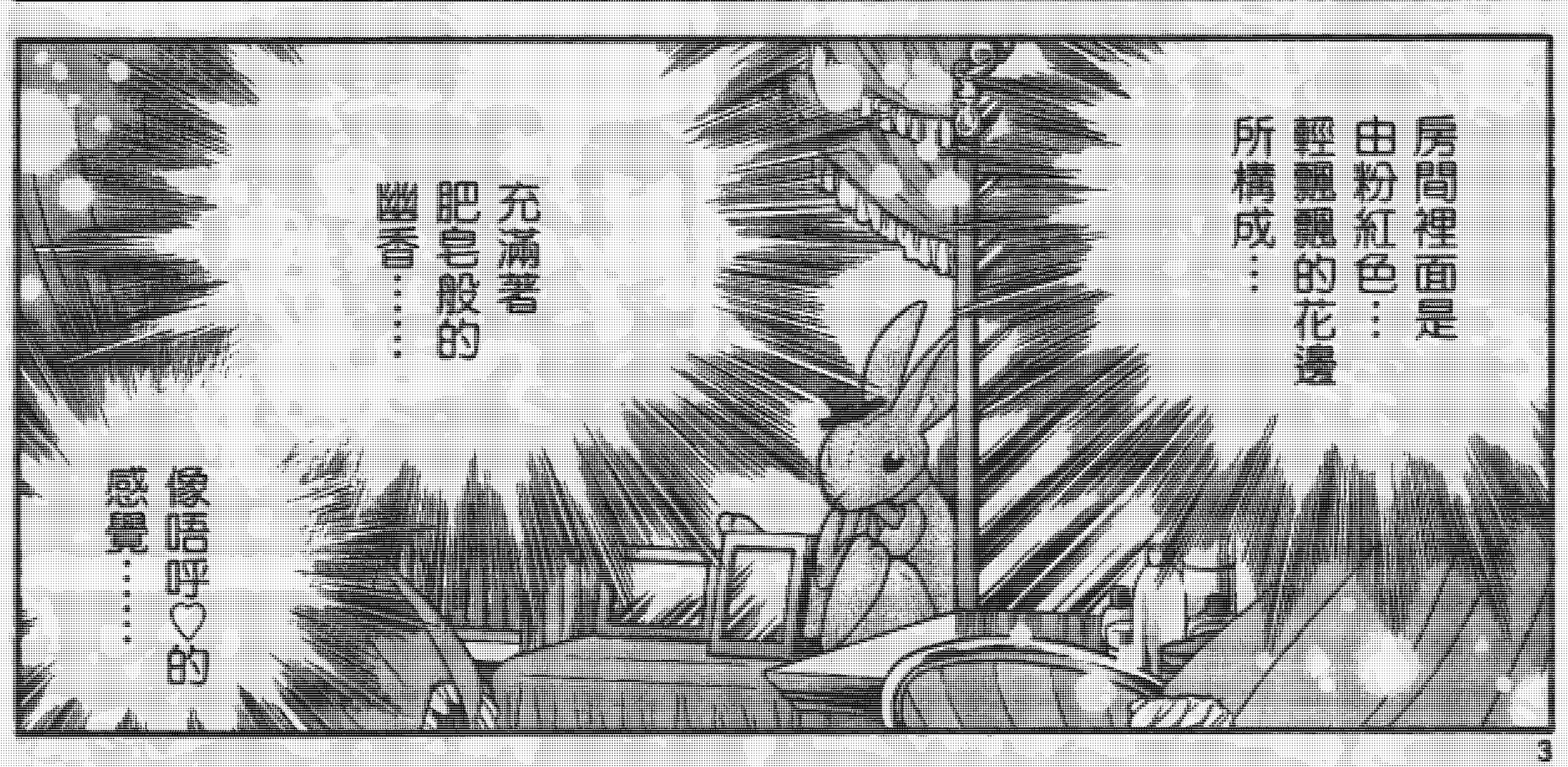
房間裡面是由粉紅色、塑膠質的花邊所構成……
充滿著肥皂般的幽香……
像這樣的感覺……

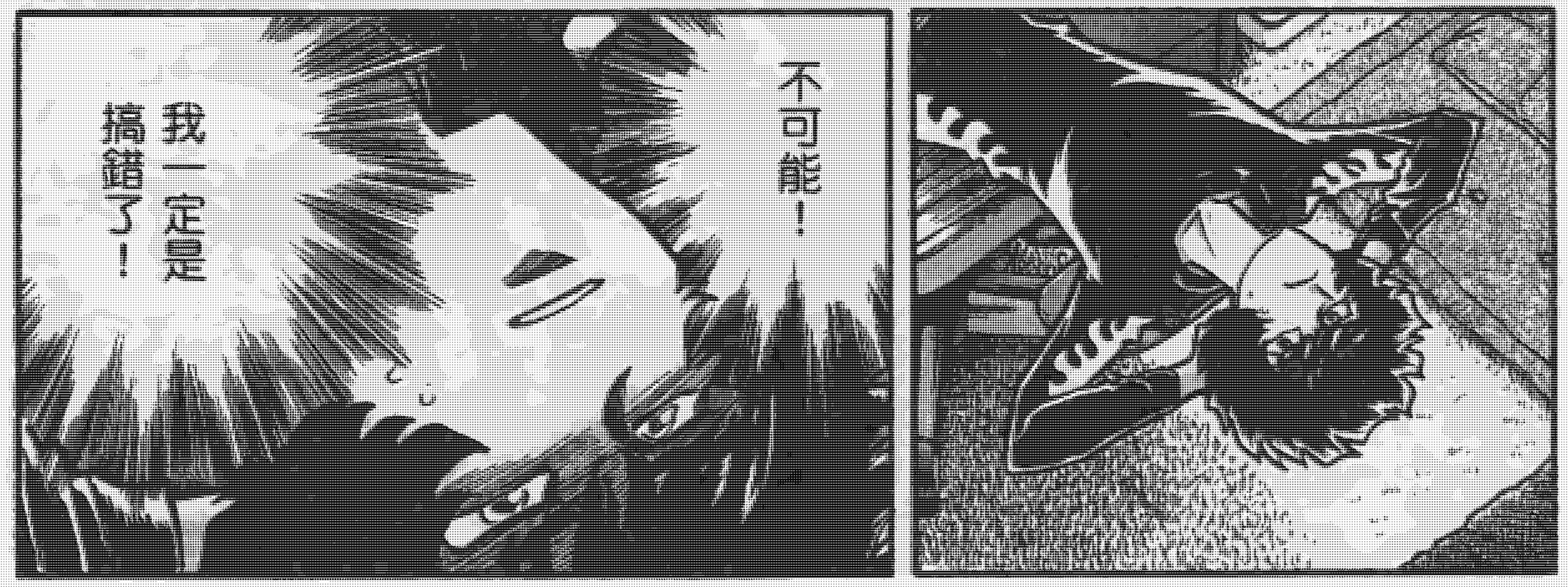
不可能！
我一定是搞錯了！

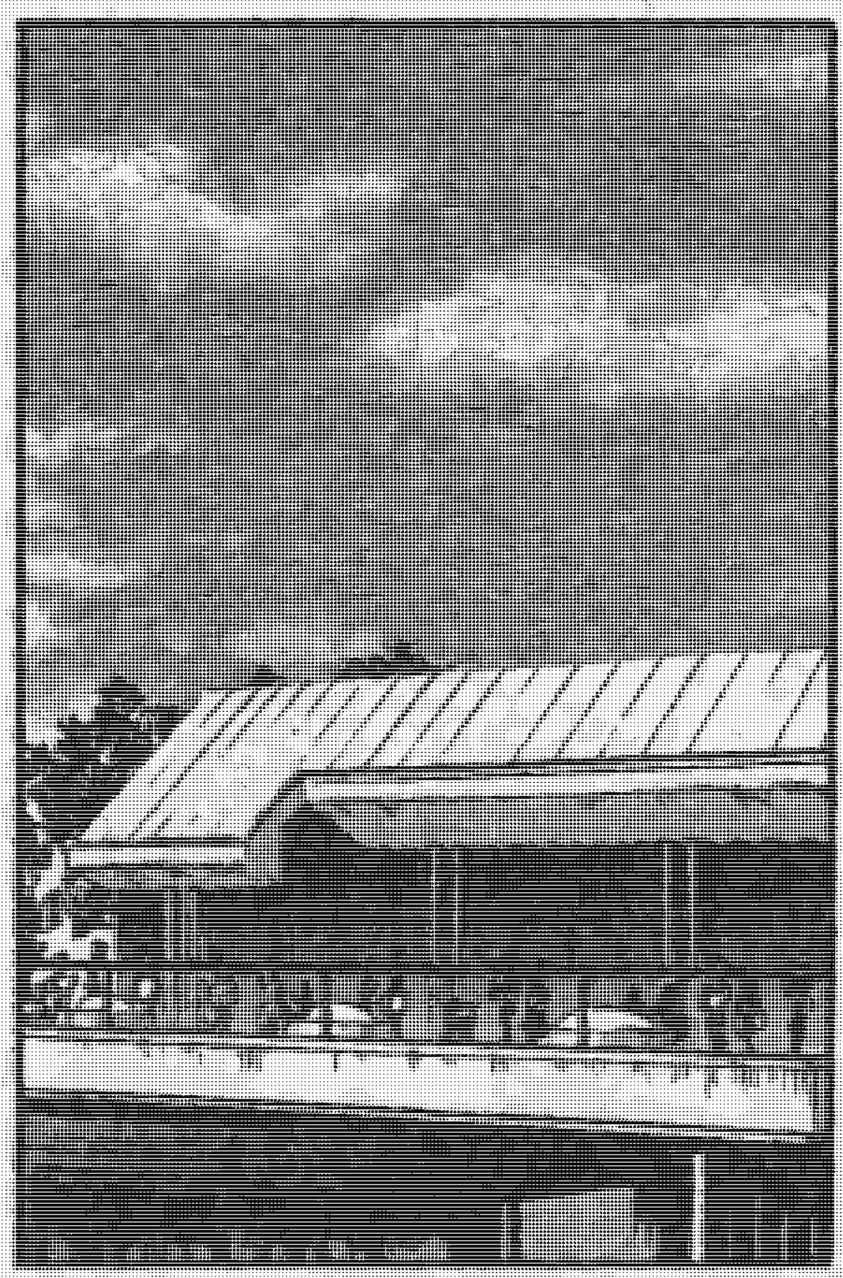

可是是那裡搞錯……
我完全不明白!!

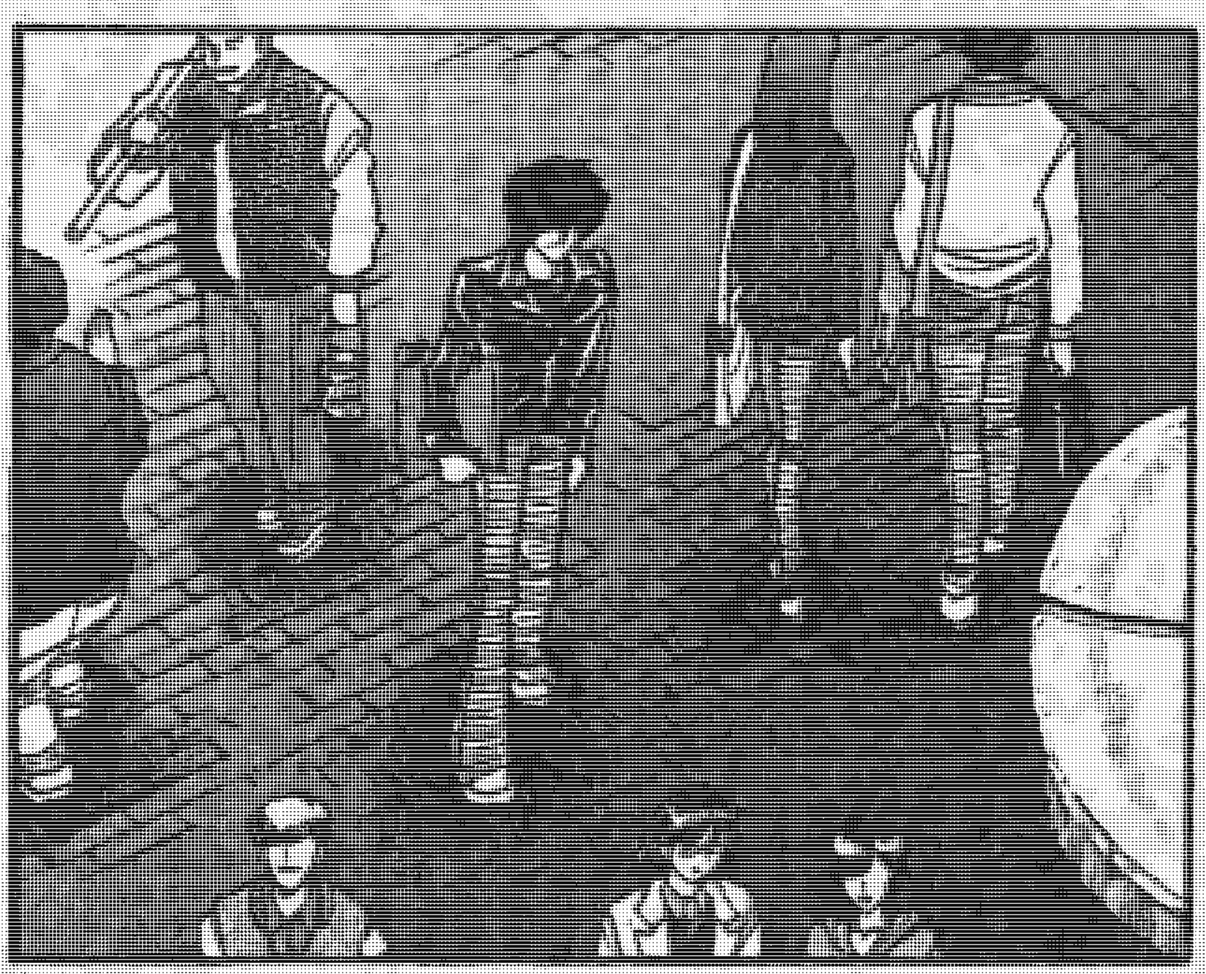

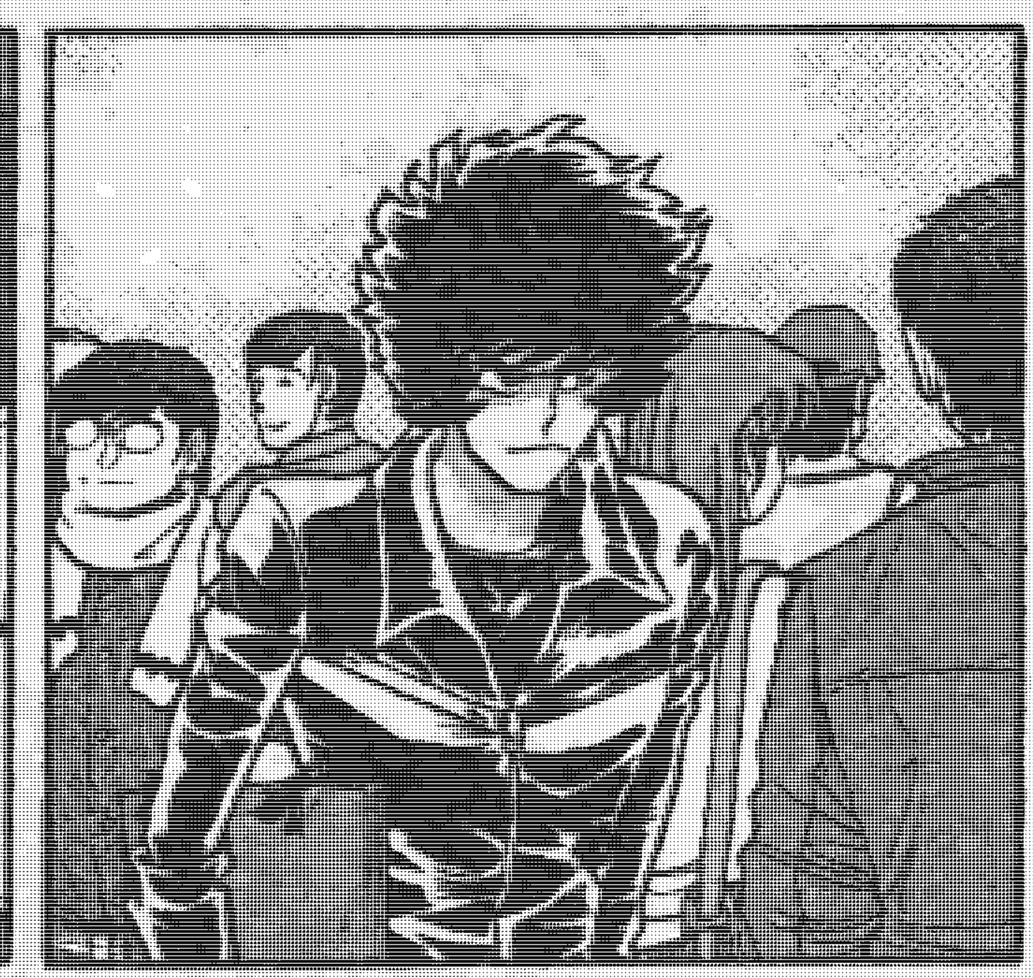

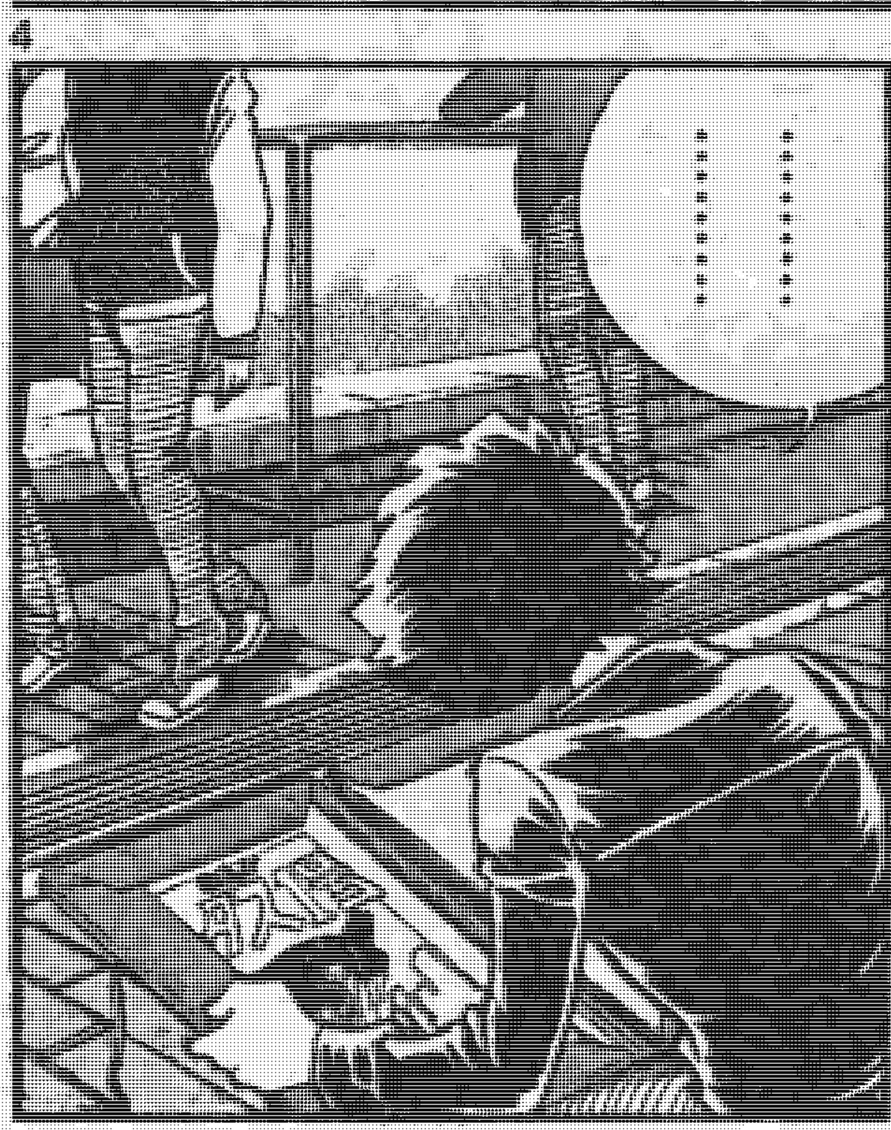

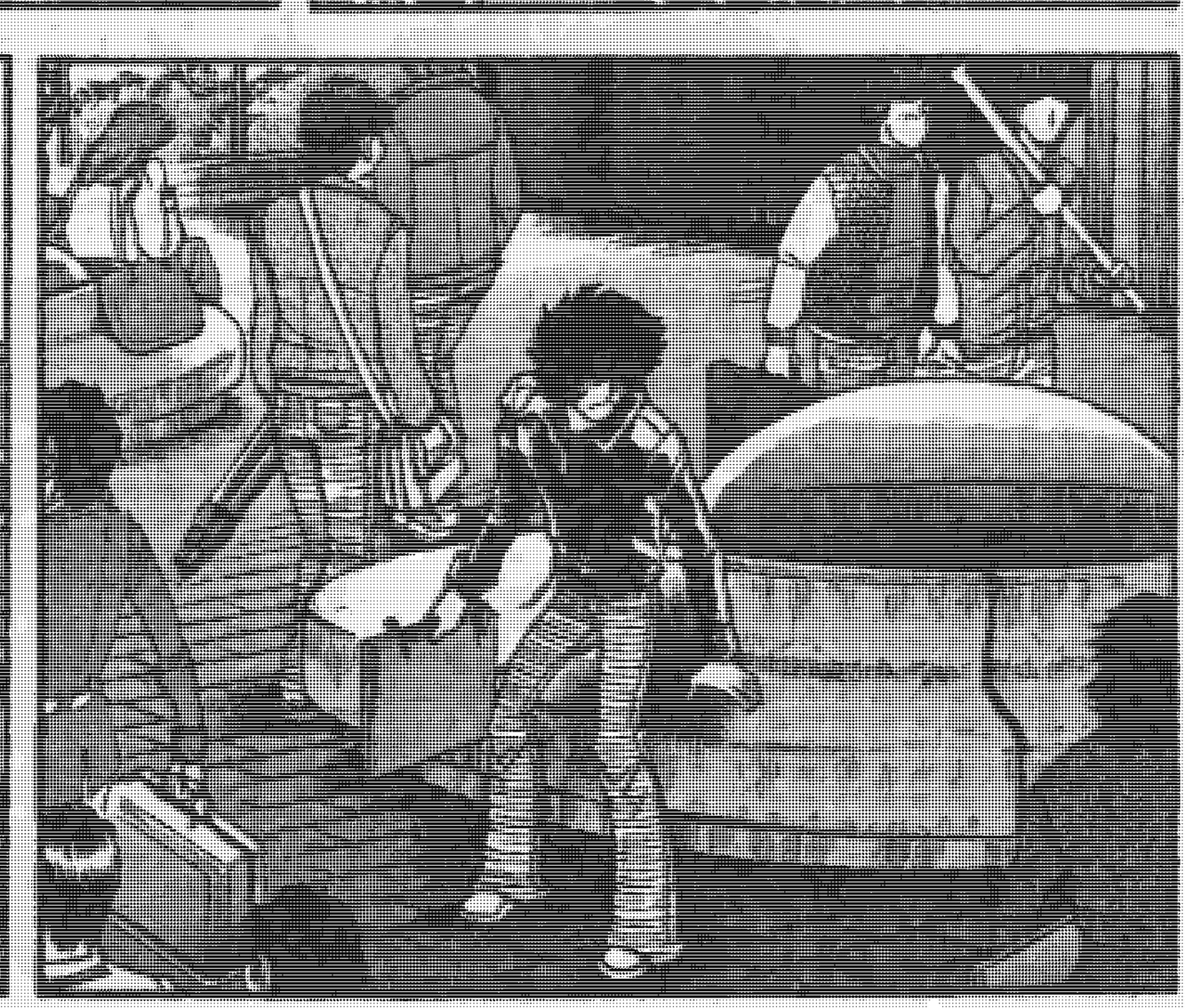

阿伯！你在做什麼……
啊？
津田同學！

漫畫原稿？
是阿伯你在畫的嗎？
咦……

雖然是夏天時畫來過的原稿……
是大生意！

沒也在人多的地方自己的作品！
而不是在自己的房間！
會見光!?

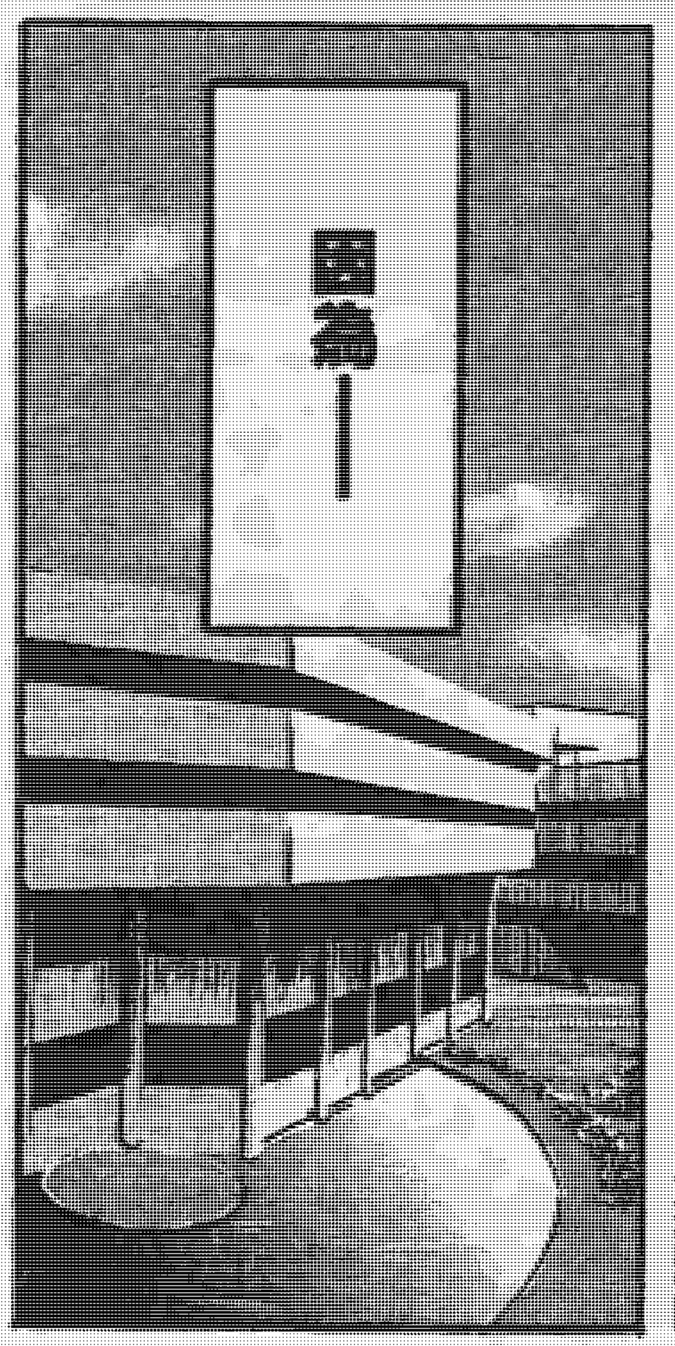
是嗎！

命了！[illegible]
「最佳[illegible]大[illegible]
[illegible]是男子！
!!

[illegible]
[illegible]人……

[illegible]
[illegible]人！

[illegible]
[illegible]……

[illegible]
[illegible]……

[illegible]
[illegible]……

[illegible]
[illegible]！

[illegible]
[illegible]！

[illegible]
[illegible]……

[illegible]
[illegible]！

[illegible]
[illegible]！

[illegible]
[illegible]！

在學校裡面常會看到，學生正在進行令人覺得一頭霧水的作業，這個活動!?一的確是很重要的事情！
看他一心一意地削著那塊很重的石頭……
是要做成什麼呢？
做好後也拿不回去吧……
要丟掉嗎？

可是這種……
把青春投入在午睡之下真名其妙的事物上的模樣很帥!!
我也要……
像這樣!!

總之要讓自己投入!!

一心一意地!!

阿焰?

不……

其實……

我必須要快點把校園漫畫給完成!

快點?

為什麼?

因為編輯!!

8

SA社的編輯打電話給我!

其實!

不要跟別人說喔!

咦?

SA社是……在東京的出版社嗎?

阿焰你好厲害!

好厲害啊!!

不……其實沒有那麼厲害……
很厲害啦！
曾幾何時，阿焰你……
已經出頭天了！

接下來……
才是關鍵啊……
哇，好帥！好厲害，真羨慕你啊。
雖然我不會畫漫畫，也會覺得忌妒呢！

不……
真忌妒啊～
真讓人忌妒

其實我正遇到瓶頸……
什麼瓶頸？
遇到什麼障礙了嗎？

宇宙！

宇宙！

10

地球！

以及
不知所謂…
隨便想像
畫出來的
行星！

至今為止我的作品是……
以這種地方為舞台……
嗯。
然後不是在地球，而是虛構出的星球上……
隨便畫出街道！
全都是虛構出來的……
都是隨便畫也沒問題的東西！
誰都不會有意見，也說不出來！

可是……

開始畫校園作品，就需要……

13

©高橋留美子

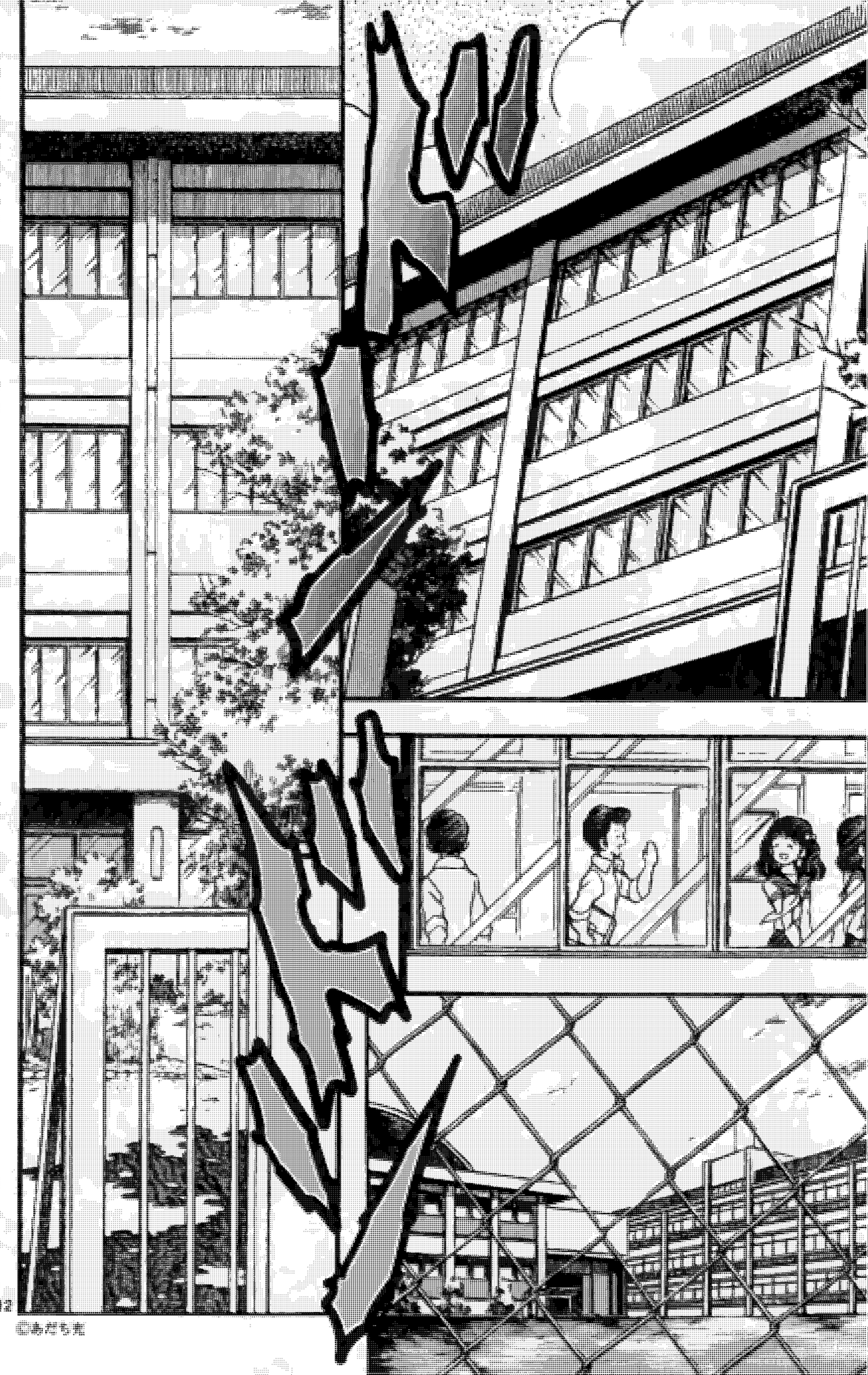

12

©あだち充

首先就會有學校！

必須要畫出校舍！
很正常。
嗯……
那是當然的呢……

也會有教室……

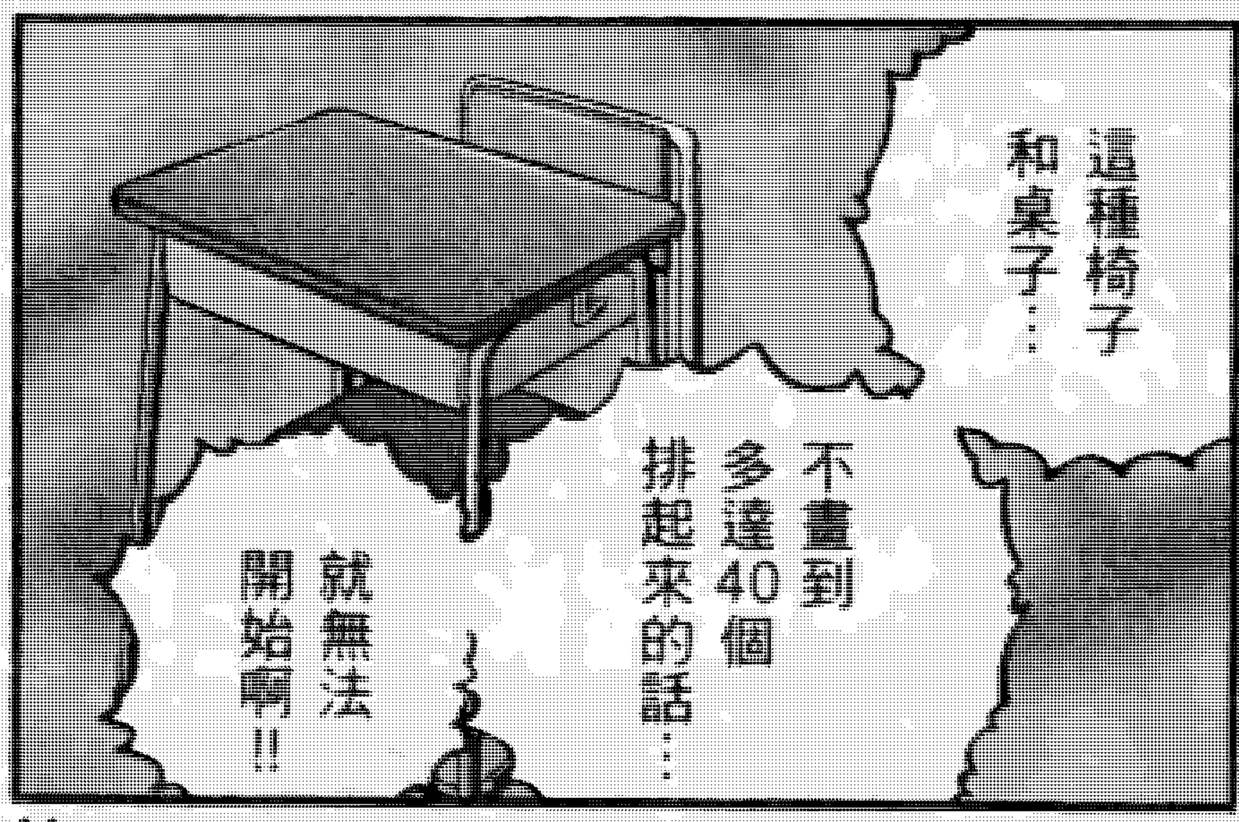
這種椅子和桌子……
不畫到多達40個排起來的話……
就無法開始啊!!

14

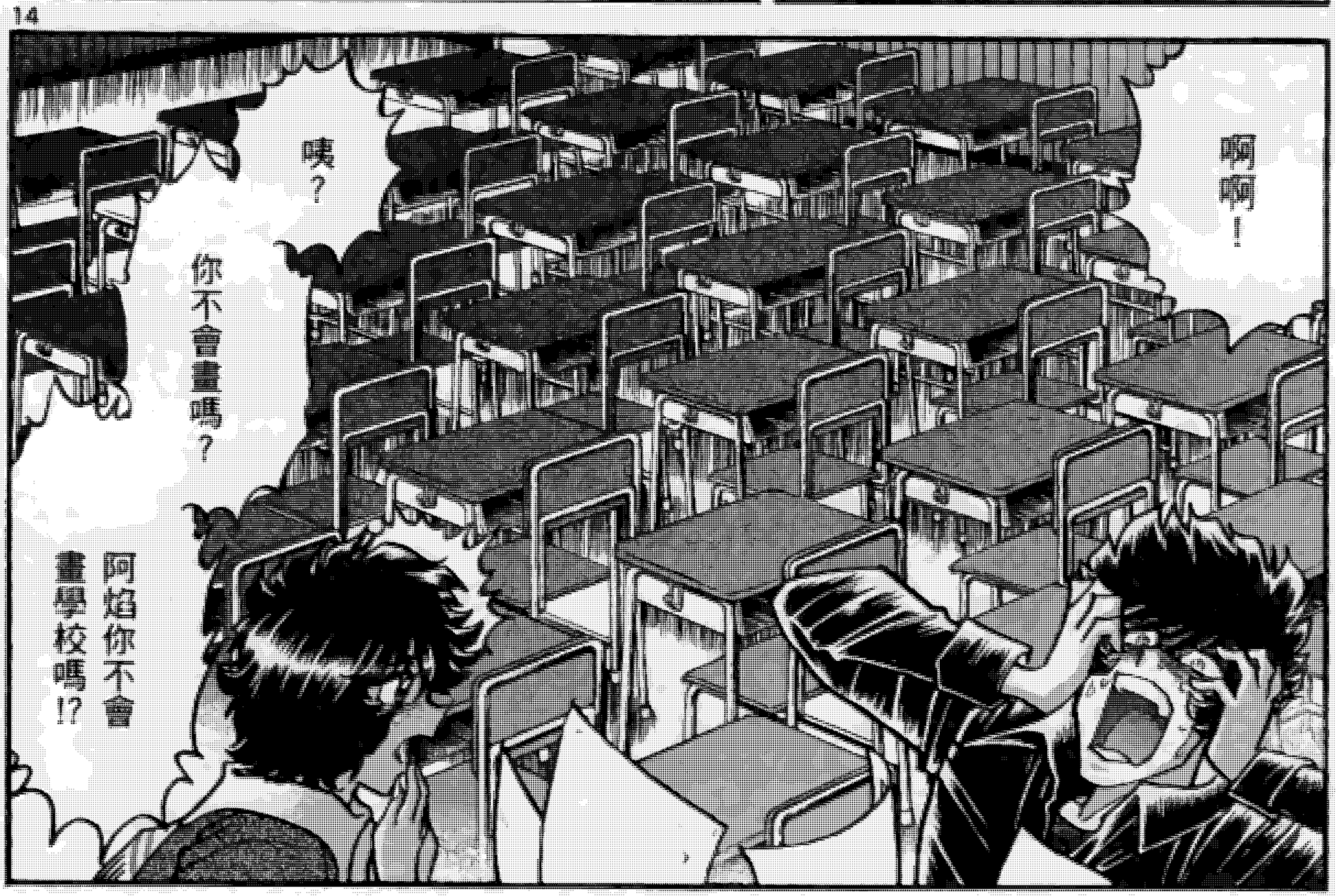
啊啊！
咦？
你不會畫嗎？
阿始你不會畫學校嗎!?

外行人是不會懂的……
教室……可怕的地方……

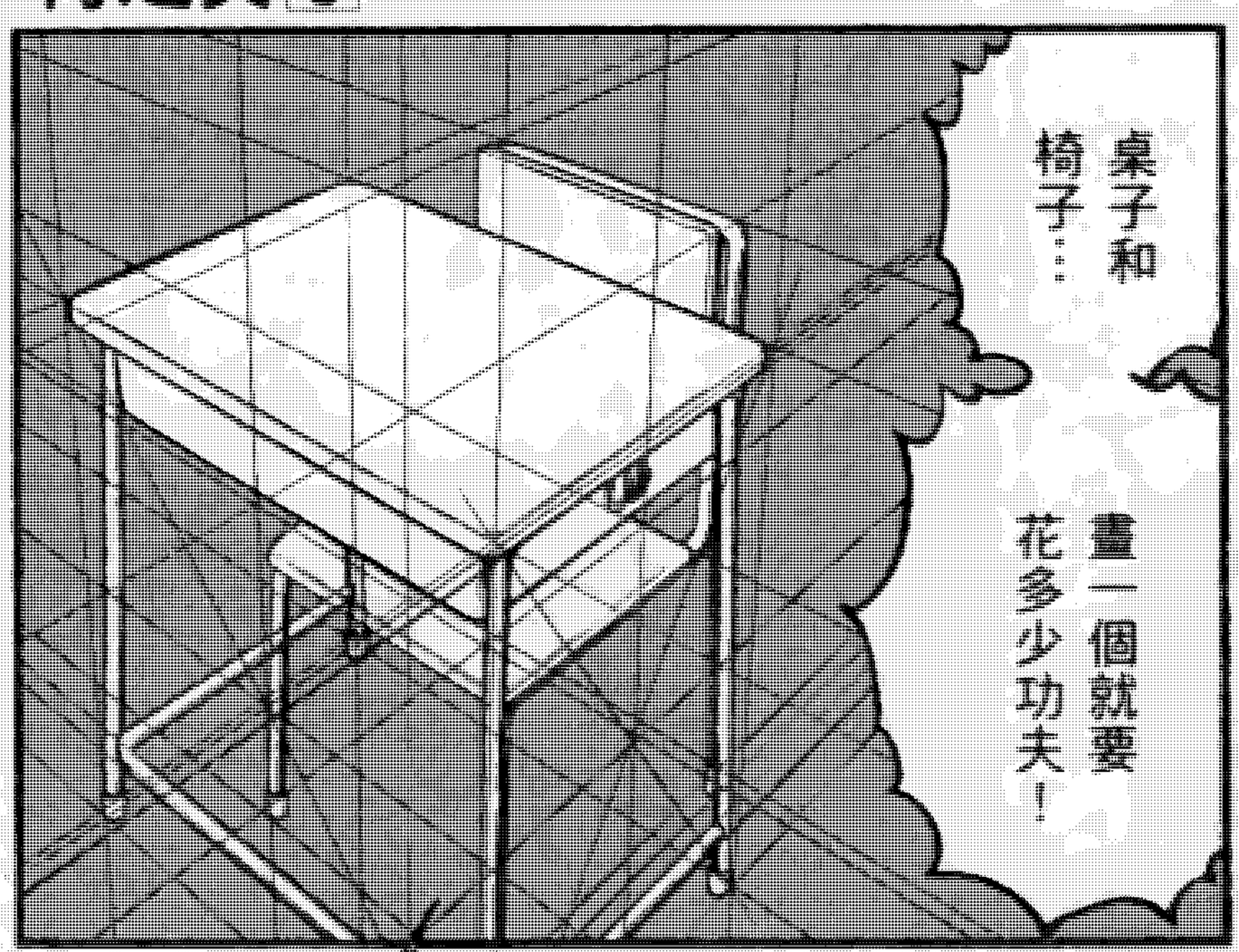
桌子和椅子……
畫一個就要花多少功夫！

早安！
明明主角只是進來而已……
光是這種無意義的場景，
就必須要死命去畫啊……!!

不要啊……
不可能……
這種徒勞的努力……
我完全不知道該怎麼去畫啊……！
這樣啊……

因為是實際上有的東西……
亂畫的話會被看穿的呢！

阿焰的漫畫……
大多是不真實的呢……

……
……
……

雖然很有趣！
沒錯！
就是這點！

我總是以……
「有趣為優先」來畫的……
當然會有很多不真實!!

16

這沒辦法啊……
製造出有趣的不真實，
就是漫畫家的工作啊!!
好厲害，理直氣壯的阿焰好帥～!!

譯註：雙人力量王的最強怪獸的名稱，被稱為宇宙惡魔。

首先!!

這傢伙會擋在我的面前!

……

18

至今為止……

都是像無限寬廣的大宇宙——

從那樣開始畫的啊！
……
裡面有著地球……
學校的窗戶是什麼樣子……
窗框是怎麼接著……
一間教室有多少個窗戶……
我回想不出來！
一點都回想不出來!!
我畫不出學校啊啊啊……
阿伯！
加油啊！
你畫得出來啊！
編輯先生他……
一定是認為阿伯你辦得到……
才打電話給你啊!!

而且…

而且？

漫畫和連續劇裡的學校……

在…

正中央有時鐘…

這種是基本的吧？

感覺就像學校！

很帥氣！

是嗎？

可是我讀的學校是…

其實是……

像這種感覺的…

令人無法理解的奇怪形狀喔……!!

時鐘靠在左邊啊……

這種樣子出現在漫畫會很奇怪吧！

……

再說……
該怎麼……
用尺……
窗戶寬度……
要多少……
遠近感
之類的……
要去量……

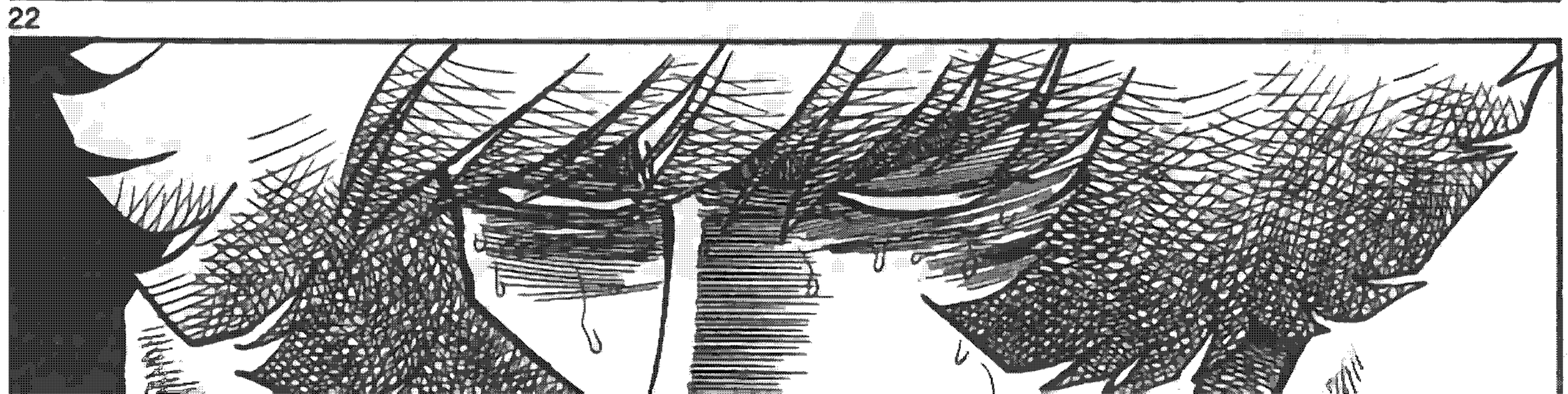

大難了……

……

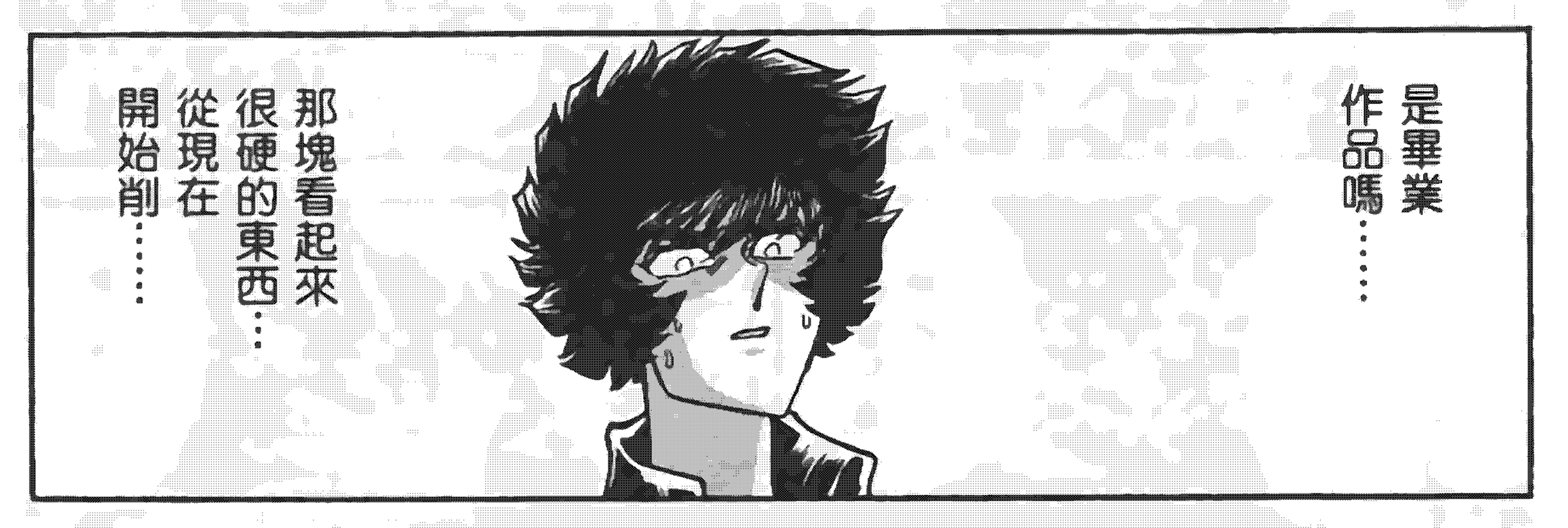
是畢業作品嗎……
那塊看起來很硬的東西……從現在開始削……

完全還沒成形……
那樣是……來不及的喔……

可是就算是還在途中，只要本人說「完成！」並交出的話……
別人也沒辦法多說什麼吧……

……

我也只能……
一心一意地去努力嗎……!?

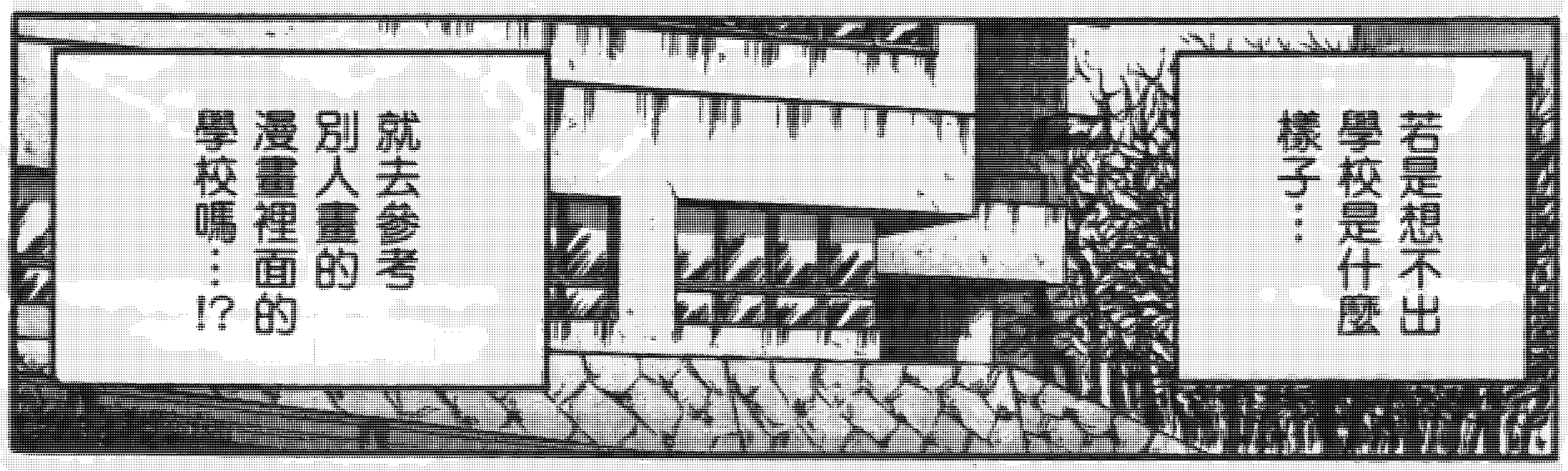
若是想不出學校是什麼樣子……
就去參考別人畫的漫畫裡面的學校嗎……!?

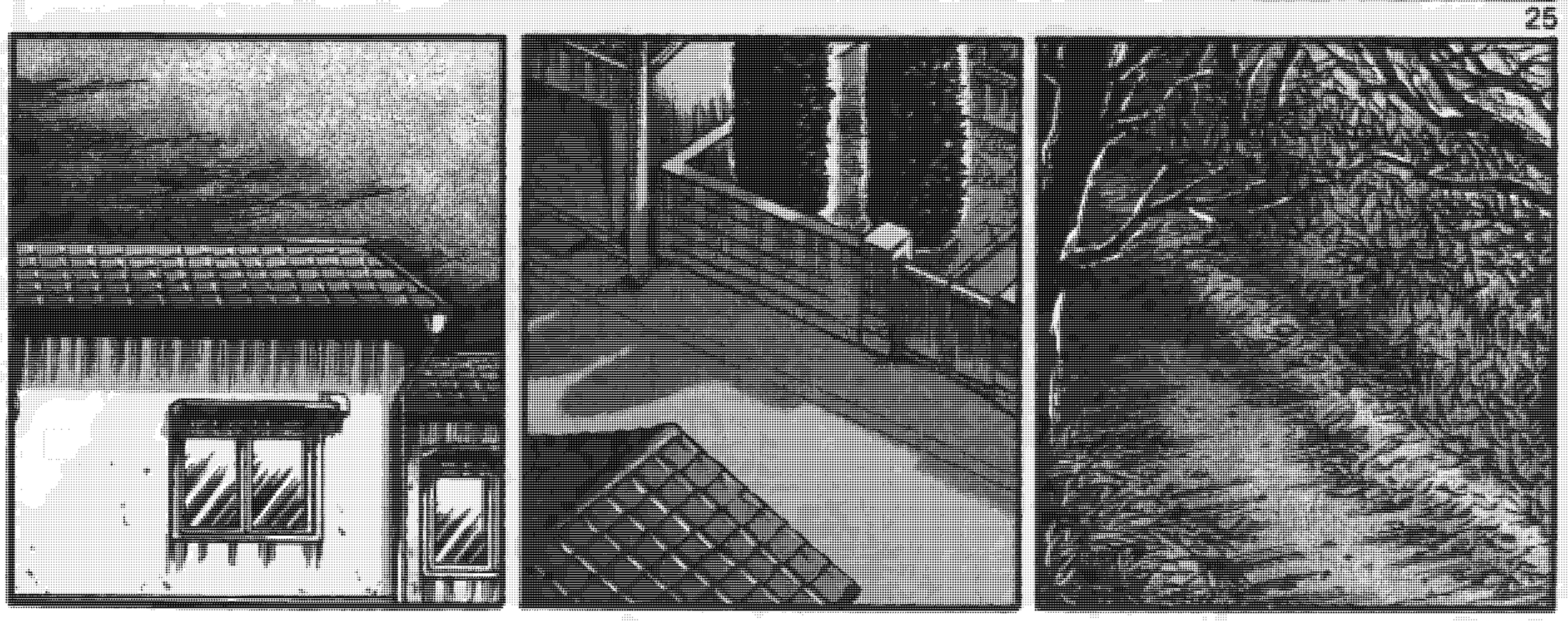

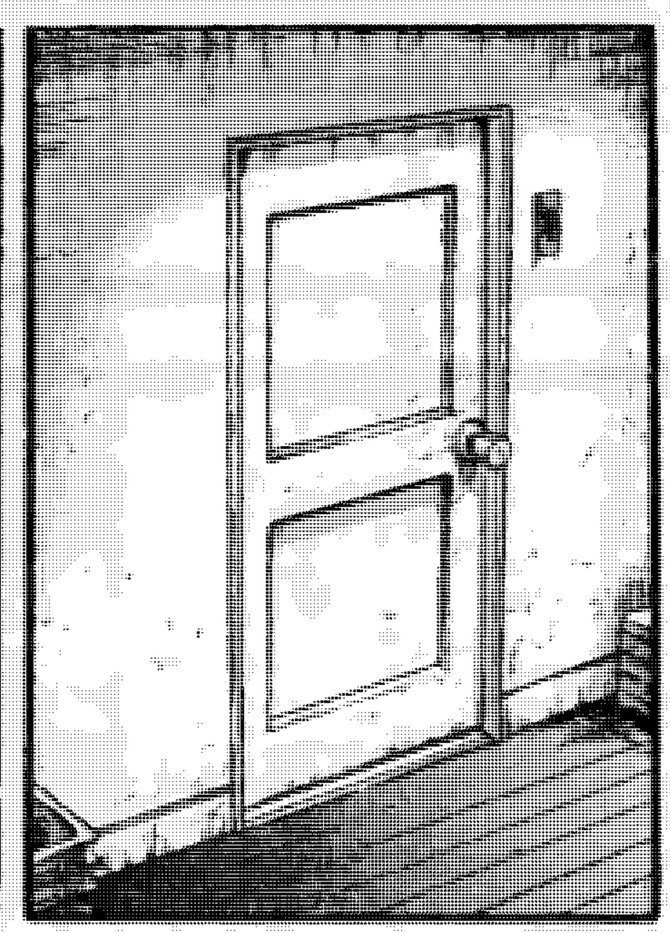

©原秀則

偶爾做點變化!!
阿拓好慢喔……
這傢伙，果然沒有用心去畫!!!
太好了!!
28

一開始出現的校舍!!
那麼先發上週英文小考的考卷!!
最高分是星野明日香95分。
哇～
明日香妳好厲害！
真不愧是明日香。
27
今天要進行學生面談的，放學後到會議室來。
那麼，早自習結束!!
嘰嘰——!!

一直是同樣的角度，很容易畫!!!
輕輕
甕甕。

好厲害！

掩飾的方法……

好厲害！

只是了學校的一部分……

好棒！

而且可以刊載，就表示小學館承認這作法！

不知為何……

我體內湧現出力量了!!

原秀則!!
什麼!?
I like "Shonen Sunday" very much.

是真的嗎？
什麼——女大學生!?
什麼——!?
嗯!!
怎麼可能……是你看錯了。
涼子老師沒有戀人!!
聽好！這裡是重點！
謝謝你又給了我……勇氣跟希望!!!

謝謝你，原秀則!!
你是把未來的
新人漫畫家，
從地獄深淵拯救出來的
職業漫畫家!!

這種校舍可行！
這樣我就能畫!!
雖然阿始還沒畫，
但他腦中已經覺得贏了，
放下了肩上的重擔!!

大概這樣
就能靠
想像來畫!!!

我馬上
就想畫!!

阿始總算把
擋在他面前的
障礙排除掉，
馬上就會專注在
原稿上吧!!

畫吧！阿始！
編輯很期待地
等著你畫的漫畫!!